

## Rasatura di pannelli in legno mineralizzato

### Tipo struttura:

Muratura, tramezzatura leggera (o tradizionale) o solaio rivestiti con pannelli in legno mineralizzato.

### Particolare:

Rasatura in interno o in esterno su pannello in legno mineralizzato.

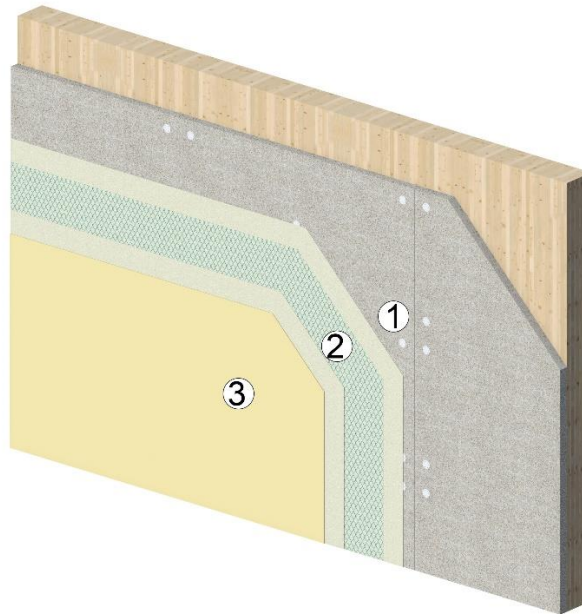

### Ciclo applicativo

1. Applicare il rasante **RALLK Rasante K** mediante spatola metallica per riempire gli incavi del pannello e uniformarne la superficie. Nel caso di pannelli non perfettamente planari o accostati, realizzare la prima rasatura di regolarizzazione con rasante **RALLK Rasante K** e ad indurimento avvenuto procedere come sotto indicato
2. Realizzazione di rasatura mediante rasante **RALLK K Otto** con annegata rete in fibra di vetro di grammatura pari a  $150 \text{ g/m}^2$  da porre in opera con stesura dall'alto al basso avendo cura di sovrapporre per almeno 10 cm le varie fasce verticali.
3. Rifinitura con stabilitura civile, finitura minerale in polvere **RALLK Marmo K** o altra finitura minerale, finitura in pasta acrilica, silossanica, alla calce o ai silicati o pittura alla calce, silossanica, acrilica, ai silicati secondo quanto previsto a capitolato.

### Note integrative

1. Verificare l'idoneità dei pannelli all'impiego proposto in quanto qualsiasi instabilità del pannello nel tempo (es. per dilatazione termica o per assorbimento igroscopico) comporta un rischio di distacco dello strato di rasante.
2. Verificare la corretta posa e la stabilità dei pannelli (soprattutto nelle applicazioni a soffitto) prima di eseguire la rasatura armata.
3. Si rimanda alle singole schede tecniche prodotto per la presa visione delle modalità ed avvertenze applicative.

