

Rasatura su intonaco civile con impianto radiante a parete o soffitto

Tipo struttura:

Muratura perimetrale, tramezzatura o solaio in laterizio con impianto di riscaldamento radiante.

Particolare:

Rasatura di intonaco civile con impianto radiante.

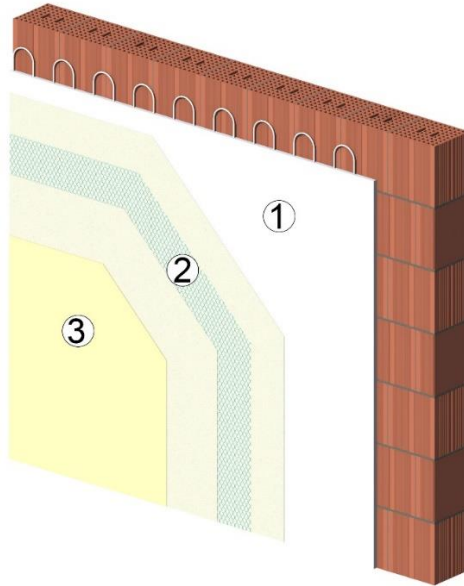

Ciclo applicativo

1. Intonaco civile di classe CSI – CSIII secondo UNI EN 998-1 con impianto di riscaldamento radiante inglobato.
2. Realizzazione della rasatura sull'intera superficie dell'intonaco ospitante l'impianto radiante o estesa per almeno 50 cm oltre l'area dell'impianto stesso con rasante **RALLK K Otto** o **RALLK Raso K** o **RALLK Raso K** con annegata rete in fibra di vetro di grammatura pari a 150 g/m² da porre in opera con stesura dall'alto al basso avendo cura di sovrapporre per almeno 10 cm le varie fasce verticali.
3. Rifinitura con stabilitura civile, finitura minerale in polvere **RALLK Marmo K** o altra finitura, finitura in pasta acrilica, silossanica, alla calce o ai silicati o pittura alla calce, silossanica, acrilica, ai silicati secondo quanto previsto a capitolato.

Note integrative

1. La realizzazione della rasatura armata sull'intonaco maturo è riconosciuta efficace, in base all'attuale esperienza di cantiere, per evitare la comparsa di cavillature indotte nell'intonaco, sia nel medio che nel lungo periodo, da piccoli assestamenti, vibrazioni o dilatazioni termiche.
2. Si rimanda alle singole schede tecniche prodotto per la presa visione delle modalità ed avvertenze applicative.

