

Riempimenti di piccola entità in tracce o fugature

Tipo struttura:

Rasature di rifinitura su superfici poco raggiungibili, riempimenti di piccolo volume di fugature, tracce o stuccature di vuoti derivanti da opere di adeguamento impiantistico o sostituzione di elementi di finitura (es. davanzali, mensole incassate, scatole di derivazione elettrica ecc.)

Particolare:

Riempimento di tracce e/o rasatura di livellamento / regolarizzazione a seguito della sostituzione del davanzale in interno o esterno.

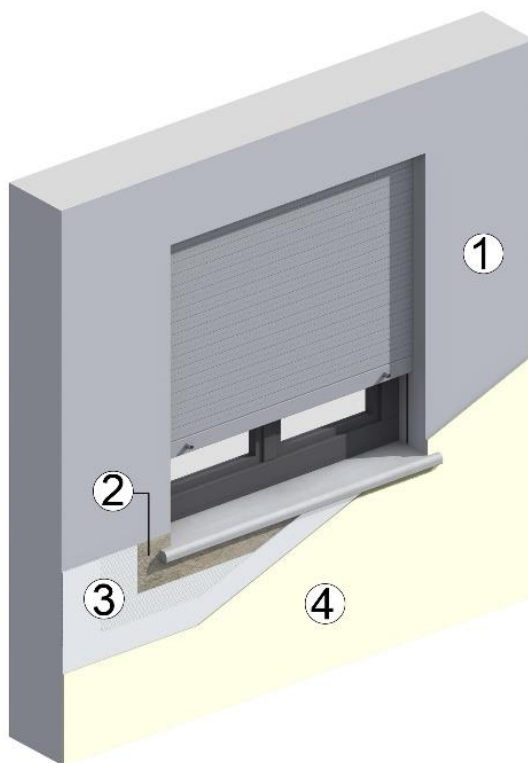

Ciclo applicativo

1. Intonaco interno o esterno.
2. Riempimento della traccia derivante dalla sostituzione / riposizionamento del davanzale con **RALLK Rasante K** posto in opera a consistenza plastica e rifinito con spatola o cazzuola rovescia.
3. Rasatura di integrazione e livellamento dell'intonaco esistente e del riempimento sotto davanzale (rif. punto 2) a ricostituzione della planarità della superficie con **RALLK Rasante K** con annegata rete in fibra di vetro apprettata di grammatura maggiore di 150 g/m² nella parte più esterna.
4. Finitura lamata per interni o esterni con **RALLK Marmo K** o rifinitura con stabilitura civile, finitura minerale in polvere, finitura in pasta acrilica, silossanica, alla calce o ai silicati o pittura alla calce, silossanica, acrilica, ai silicati secondo quanto previsto a capitolato.



Note integrative

1. Verificare la consistenza e la pulizia della muratura, l'assenza di polvere, parti inconsistenti, residui di demolizione, fuliggine, muffa, efflorescenze saline, altro materiale organico, grassi o ogni altro elemento pregiudicante l'adesione del rasante al supporto.
2. Verificare la coesione e l'adesione dell'intonaco esistente alla muratura nonché l'assenza di polvere, efflorescenze saline, muffa, fuliggine, altro materiale organico, olio, grasso o ogni altra sostanza limitante l'adesione del rasante all'intonaco.
3. Nel caso di intonaci fessurati verificare l'origine e la stabilità delle cavillature prima di procedere alla rasatura. Nel caso di cavillature di spessore maggiore di 2 mm si suggerisce una preliminare stuccatura con **RALLK Rasante K** applicato a spatola in corrispondenza delle cavillature 12 - 24 h prima della rasatura di livellamento.
4. Si rimanda alle singole schede tecniche prodotto per la presa visione delle modalità ed avvertenze applicative.

